0/2.10.2 GRAFIČNI DEL

0/2.10.2.1	***LOKACIJSKI PRIKAZI***
0/2.10.2.2	***TEHNIČNI PRIKAZI***

0/2.10.2.1 LOKACIJSKI PRIKAZI

0.1	*Pregledna situacija*		*M 1:5000*
0.2	*Situacija obstoječega stanja*		
	0.2.1	*Situacija regulacijskih in gradbenih linij, enot urejanja prostora ter namenske rabe*	*M 1:500*
	0.2.2	*Situacija varstvenih, vodnih in priobalnih zemljišč ter prikaz vodovarstvenih in poplavnih območji*	*M 1:500*
	0.2.3	*Situacija prikaza zemljiških parcel in objektov na stiku z zemljiščem ter varstvenih območji*	*M 1:500*
	0.2.4	*Situacija prikaza erozijskih in plazljivih območji ter opozorilne karte poplav*	*M 1:500*
~~*0.3*~~	~~*Gradbeno ureditvena situacija*~~		~~*M 1:500*~~
~~*0.4*~~	~~*Zbirna situacija komunalnih vodov*~~		~~*M 1:500*~~

235061		**004.2101**	**G**	

List.: 594 / 297 mm

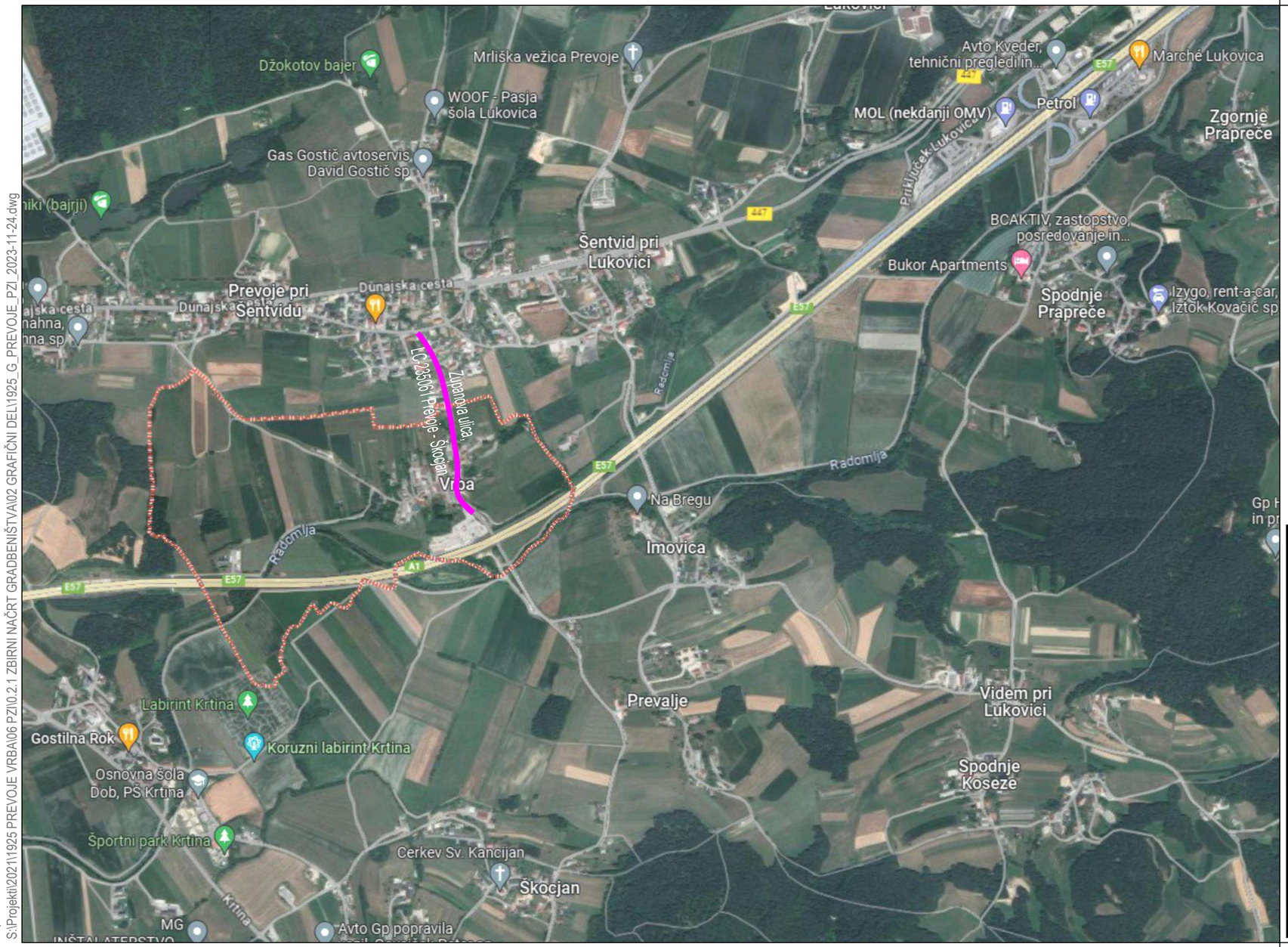

»Pločnik ob "Zupanovi ulici, LC-235061 Prevoje - Škocjan"«

Območje obdelave

List 1/2

Naročnik/Investitor:	Spremembe	Datum
OBČINA LUKOVICA Stari trg 1 1225 Lukovica		

Projektivno podjetje:	NAZIV	IME in PRIMEK	Ident. št. IZS	Podpis
K Projekt L Projektiranje in inženiring d.o.o. Tbilisijska cesta 61, 1000 Ljubljana IZS: 1810 tel: 01/4769-289 fax: 01/4769-305	VP:	Miha Rihar, u.d.i.g.	G-4017	
	VN:	Miha Rihar, u.d.i.g.	G-4017	
	Sodelavec:	Boštjan Žagar, gr.teh.		
	Sodelavec:			
	Sodelavec:			

Objekt/lokacija:	Rekonstrukcija ceste in izvedba pločnika ob "Zupanovi ulici", "LC-235061 Prevoje - Škocjan", skozi naselje Vrba	Št. proj.:	U10/1925-21
		Št. načrta:	1925-21
Del objekta:	od P1 do P22	Šifra CC-SI:	2112
Vsebina risbe:	PREGLEDNA SITUACIJA	Vrsta načrta:	0/2 - ZBIRNI NAČRT GRADBENIŠTVA » Ureditev ceste in izvedba pločnika « • LOKACIJSKI PRIKAZI •
Vrsta projekta:	PZI	Merilo: 1:5000	Datum: november 2023

Št. odseka:	Arhivska št.:	Faza/objekt:	Šifra risbe:	Črtna koda arhiva:
235061		004.2101	101	
Št. priloge:	0.1		Ident. št. risbe:	1925-21/0.1

24 Nov, 2023 - 12:01
Layout: 01-101
S:\Projekti\2021\1925 PREVOJE VRBA\06 PZI\0.2.1 ZBIRNI NAČRT GRADBENIŠTVA\02 GRAFIČNI DEL\1925_G_PREVOJE_PZI_2023-11-24.dwg

List: 1350 / 297 mm

24 Nov, 2023 - 12:01
Layout: 0/2.1 - 1:500
S:\Projekti\2023\1925 PREVOJE VRBA\06 PZI\0.2.1 ZBIRNI NAČRT GRADBENIŠTVA\02 GRAFIČNI DEL\1925_G_PREVOJE_PZI_2023-11-24.dwg

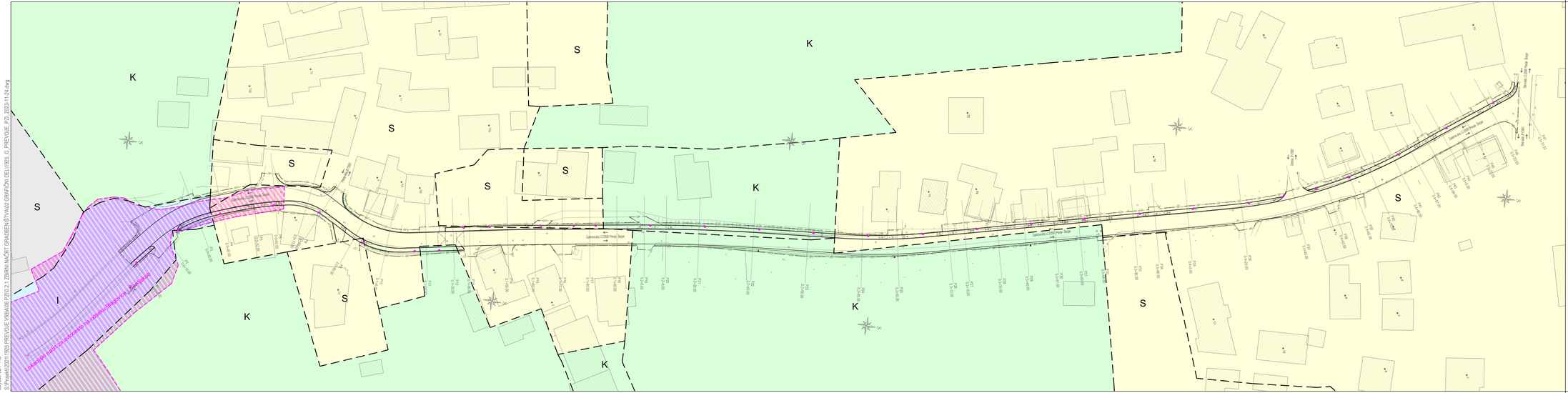
K
S
I
Zaščitna ograja - OC-235061 Prevoje - Škocjan
Obstoječa ograja
Obstoječa betonska ograja
Obstoječa betonska ograja - Rušitev
Obstoječa betonska ograja - Ponovna vgradnja
Obstoječa betonska ograja - Dobava in montaža
Obstoječa betonska ograja - Dobava in montaža - Nova lega
Obstoječa betonska ograja - Dobava in montaža - Nova lega - Ponovna vgradnja
Obstoječa betonska ograja - Dobava in montaža - Nova lega - Dobava in montaža
Obstoječa betonska ograja - Dobava in montaža - Nova lega - Dobava in montaža - Nova lega
Obstoječa betonska ograja - Dobava in montaža - Nova lega - Dobava in montaža - Nova lega - Dobava in montaža
Obstoječa betonska ograja - Dobava in montaža - Nova lega - Dobava in montaža - Nova lega - Dobava in montaža - Nova lega
Obstoječa betonska ograja - Dobava in montaža - Nova lega - Dobava in montaža - Nova lega - Dobava in montaža - Nova lega - Dobava in montaža
Obstoječa betonska ograja - Dobava in montaža - Nova lega - Dobava in montaža - Nova lega - Dobava in montaža - Nova lega - Dobava in montaža - Nova lega
Obstoječa betonska ograja - Dobava in montaža - Nova lega - Dobava in montaža - Nova lega - Dobava in montaža - Nova lega - Dobava in montaža - Nova lega - Dobava in montaža
Obstoječa betonska ograja - Dobava in montaža - Nova lega - Dobava in montaža - Nova lega - Dobava in montaža - Nova lega - Dobava in montaža - Nova lega - Dobava in montaža - Nova lega - Dobava in montaža
Obstoječa betonska ograja - Dobava in montaža - Nova lega - Dobava in montaža - Nova lega - Dobava in montaža - Nova lega - Dobava in montaža - Nova lega - Dobava in montaža - Nova lega - Dobava in montaža - Nova lega - Dobava in montaža
Obstoječa betonska ograja - Dobava in montaža - Nova lega - Dobava in montaža - Nova lega - Dobava in montaža - Nova lega - Dobava in montaža - Nova lega - Dobava in montaža - Nova lega - Dobava in montaža - Nova lega

List: 1350 / 297 mm

24 Nov, 2023 - 12:01
Layout: 02 - 1/1
S:\Projekti\2023\11925 PREVOJE VRBANJE PZI\0.2.1 ZBIRNI NAČRT GRADBENIŠTVA\02 GRAFIČNI DEL\11925_G_PREVOJE_PZI_2023-11-24.dwg

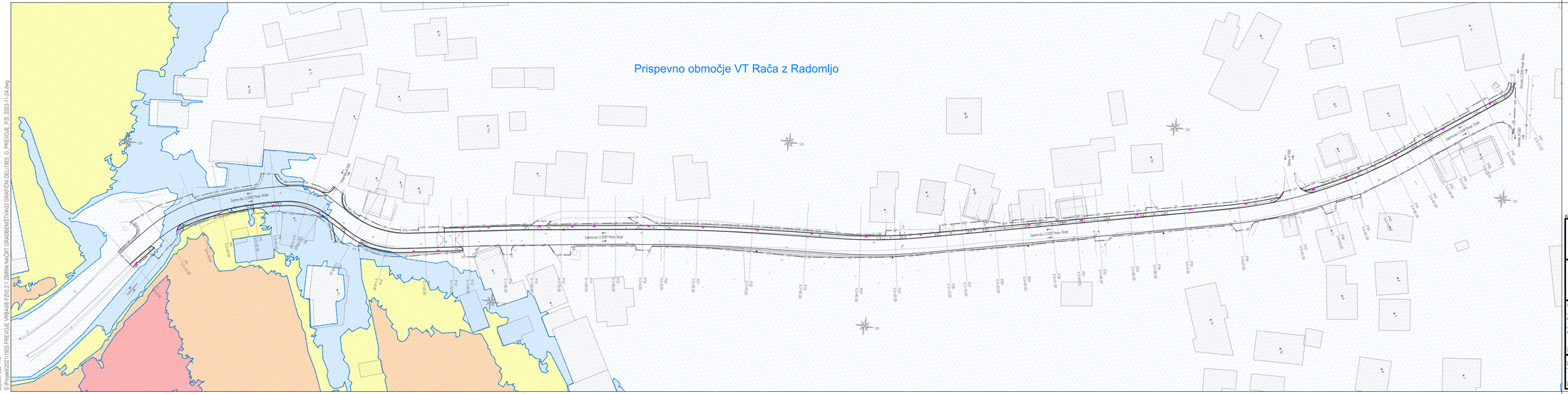
Prispevno območje VT Rača z Radomlju
Zupanova ulica LC-235061 Prevoje - Škocjan
Brvina ob Vrbanji
Brvina ob Vrbanji
Brvina ob Vrbanji

List: 1350 / 297 mm

24 Nov, 2023 - 12:01
Layout: 0/2.3 - 1:500
S:\Projekti\2023\1925 PREVOJE VRBA\06 PZI\0.2.1 ZBIRNI NAČRT GRADBENIŠTVA\02 GRAFIČNI DEL\1925_G_PREVOJE_PZI_2023-11-24.dwg

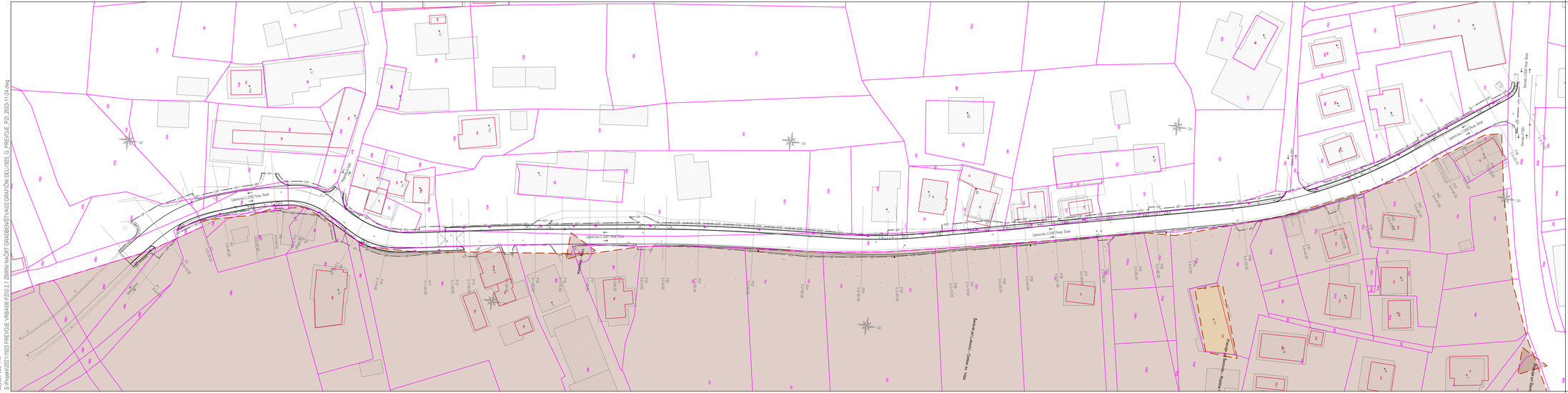
Zajemna pot - LC-235061 Prevoje - Škocjan
Obstoječa javna cestna ureditev - Cestna ob. 1925
Predvidena javna cestna ureditev - Cestna ob. 1925
Obstoječa javna cestna ureditev - Cestna ob. 1925
Obstoječa javna cestna ureditev - Cestna ob. 1925
Predvidena

List: 1350 / 297 mm

24 Nov, 2023 - 12:01
Layout: 0/2.4 - 1:500
S:\Projekti\2023\1925 PREVOJE VRBANJE PZI\0.2.1 ZBIRNI NAČRT GRADBENIŠTVA\02 GRAFIČNI DEL\1925_G_PREVOJE_PZI_2023-11-24.dwg


Območje zelo redkih poplav
Zaščita obs. LC-235061 Prevoje - Škocjan
Zaščita obs. LC-235061 Prevoje - Škocjan
Zaščita obs. LC-235061 Prevoje - Škocjan
Zaščita obs. LC-235061 Prevoje - Škocjan
Obstoječa cesta LC-235061 Prevoje - Škocjan
Obstoječa cesta LC-235061 Prevoje - Škocjan
Obstoječa cesta